

ВИТЯГ

з Державного реєстру речових прав на нерухоме майно про реєстрацію права власності

Індексний номер витягу: 88968875
Дата, час формування: 07.06.2017 13:12:24
Витяг сформовано: Карпеева Галина Валеріївна, Виконавчий комітет Білгород-Дністровської міської ради, Одеська обл.
Підстава формування витягу: заява з реєстраційним номером: 22126821, дата і час реєстрації заяви: 03.05.2017 14:59:52, заявник: Яцентюк Віта Валеріївна (уповноважена особа)

Актуальна інформація про об'єкт нерухомого майна

Реєстраційний номер об'єкта нерухомого майна: 1268058651103
Об'єкт нерухомого майна: нежитловий підвал під житловим будинком, об'єкт житлової нерухомості: Ні
Площа: Загальна площа (кв.м): 336.1
Адреса: Одеська обл., м. Білгород-Дністровський, вулиця Шевченко, будинок 60

Актуальна інформація про право власності

Номер запису про право власності: 20784580

Дата, час державної реєстрації: 03.05.2017 14:59:52
Державний реєстратор: Карпеева Галина Валеріївна, Виконавчий комітет Білгород-Дністровської міської ради, Одеська обл.
Підстава виникнення права власності: Лист, серія та номер: 471, виданий 31.03.2017, видавник: КП Білгород-Дністровське БТІ; рішення органу місцевого самоврядування, серія та номер: 608-XXIII, виданий 05.06.2001, видавник: Білгород-Дністровська міська рада
Підстава внесення запису: Рішення про державну реєстрацію прав та їх обтяжень (з відкриттям розділу), індексний номер: 35552448 від 07.06.2017 12:54:18, Карпеева Галина Валеріївна, Виконавчий комітет Білгород-Дністровської міської ради, Одеська обл.
Форма власності: комунальна
Вид спільної власності: спільна часткова
Розмір частки: 45/100
Власники: БІЛГОРОД-ДНІСТРОВСЬКА МІСЬКА РАДА, код ЄДРПОУ: 26275763, країна реєстрації: Україна
Додаткові відомості: 45/100 часток нежитлового підвалу під житловим будинком у складі: приміщення XXXVII, XXXVIII, XXXIX, XXXX, LVIII, LIX, LX, LXXXV, LXXXVI, LXXXVII, LXXXVIII, LXXXIX, C, CI, CII, LIV, LV, CIII, LVII, CIV, CV, LVI - загальною площею 336,10 кв. м.
Витяг сформував: Карпеева Галина Валеріївна
Державний реєстратор: Карпеева Галина Валеріївна



План земельної ділянки

громадського будинку

нежитловий піввал під житловим будинком
(призначення)

вул. (пров., площа) Шевченко № 60

місто (селище, село) Білгород-Дністровський

Масштаб 1,500

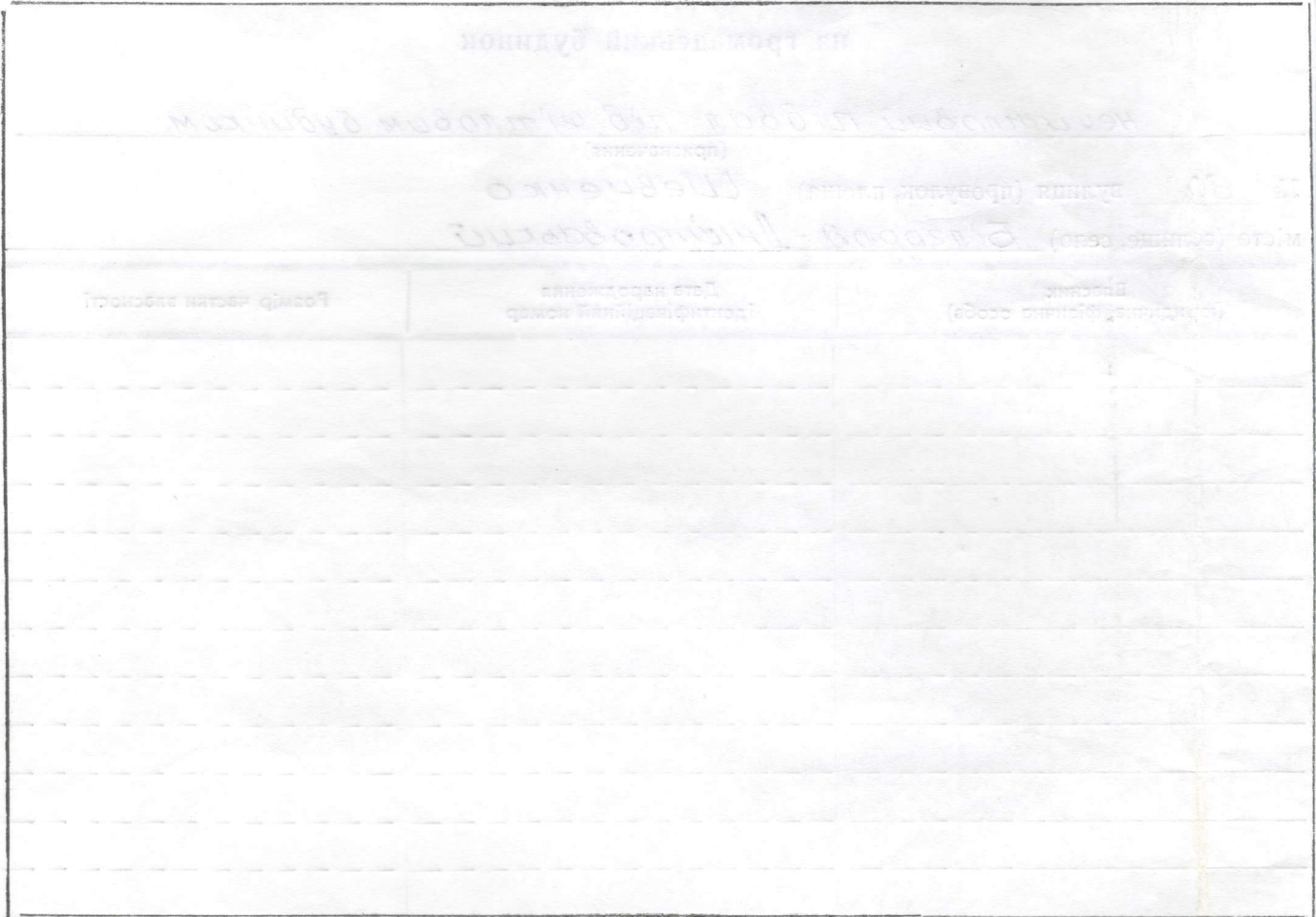

Експлікація

| Літер за планом | Назва будинку, господарських будівель та споруд | Площа земельної ділянки, у т. ч. | | | | | |
|-----------------|---|----------------------------------|----------------------------------|--------------|----------------------------------|---------------------------|----------------------------------|
| | | загальна площа | площа земельної ділянки, у т. ч. | | | під зеленими насадженнями | під дорожнім (твердим) покриттям |
| | | | усього | під будинком | під господ. будівлями та споруд. | | |
| 1 | 2 | 3 | 4 | 5 | 6 | 7 | 8 |
| <i>а</i> | <i>нежитловий піввал</i> | | | | | | |
| | | | | | | | |
| | | | | | | | |
| | | | | | | | |
| | | | | | | | |
| | | | | | | | |
| | | | | | | | |

приміш

ЕКСПЛІКАЦІЯ

приміщень до плану поверхів громадського будинку № 60 літер „ а „

вулиця (провулок, площа) Шевченка

місто (селище, село) Толгорово - Дніпровський

| Літер за планом | Поверхи | Номери груп приміщень | Номери приміщень | Призначення приміщень | Загальна площа приміщень (підрахована за формами розрахунку площі) (кв. м.) | Площа приміщень (кв. м.) | | Площа літніх приміщ. (кв. м.) | Площа приміщень загального користування (кв. м.) | Самовільно збудована, переобладнана площа приміщ. (кв. м.) | Примітка | |
|-----------------|---------|-----------------------|------------------|-----------------------|---|---------------------------|---------|-------------------------------|--|--|----------|----|
| | | | | | | корисна (сума гр. 8 та 9) | основна | | | | | |
| 1 | 2 | 3 | 4 | 5 | 6 | 7 | 8 | 9 | 10 | 11 | 12 | 13 |
| м/д/б/а/ | ✓ | XXXVIII | | приміщення | 31.9 | ✓ | | | ✓ | | | |
| | ✓ | XXXVIII | | приміщення | 32.1 | ✓ | | | ✓ | | | |
| | ✓ | XXXIX | | приміщення | 62.8 | ✓ | | | ✓ | | | |
| | ✓ | XXXX | | приміщення | 61.9 | ✓ | | | ✓ | | | |
| | ✓ | LXIII | | приміщення | 12.1 | ✓ | | | ✓ | | | |
| | ✓ | LIX | | приміщення | 7.3 | ✓ | | | ✓ | | | |
| | ✓ | LX | | приміщення | 13.4 | ✓ | | | ✓ | | | |
| | — | XXXXI | | приміщення | 25.6 | | | | | | | |
| | — | XXXII | | приміщення | 28.0 | | | | | | | |
| | | LXI | | приміщення | 3.2 | | | | | | | |
| | | LXII | | приміщення | 3.5 | | | | | | | |
| | | LXIII | | приміщення | 3.5 | | | | | | | |
| | | LXIV | | приміщення | 3.5 | | | | | | | |
| | | LXV | | приміщення | 3.6 | | | | | | | |
| | | LXVI | | приміщення | 3.0 | | | | | | | |
| | | LXVII | | приміщення | 3.2 | | | | | | | |
| | | LXVIII | | приміщення | 3.6 | | | | | | | |
| | | LXIX | | приміщення | 3.5 | | | | | | | |
| | — | XXXIII | | приміщення | 26.1 | | | | | | | |
| | | LXX | | приміщення | 3.6 | | | | | | | |
| | | LXXI | | приміщення | 3.3 | | | | | | | |
| | | LXXII | | приміщення | 3.6 | | | | | | | |
| | | LXXIII | | приміщення | 3.3 | | | | | | | |
| | | LXXIV | | приміщення | 3.6 | | | | | | | |
| | | LXXV | | приміщення | 3.4 | | | | | | | |
| | | LXXVI | | приміщення | | | | | | | | |



« 5 » 09

2006 р.

Виконав

(підпис, прізвище)

Перевірив

(підпис, прізвище)

ЕКСПЛІКАЦІЯ

приміщень до плану поверхів громадського будинку № 60 літер „ “

вулиця (провулок, площа) Шевченка

місто (селище, село) Білогород - Амисерівський

| Літер за планом | Поверхи | Номери груп приміщень | Номери приміщень | Призначення приміщень | Загальна площа приміщень (підрахована за формулами розрахунку площ) (кв. м.) | Площа приміщень (кв. м.) | | | Площа літніх приміщ., (кв. м.) | Площа приміщень загального користував. (кв. м.) | Самовільно збудована, переобладнана площа приміщ. (кв. м.) | Примітка |
|-----------------|---------|-----------------------|------------------|-----------------------|--|---------------------------|---------|-----------|--------------------------------|---|--|----------|
| | | | | | | корисна (сума гр. 8 та 9) | основна | допоміжна | | | | |
| 1 | 2 | 3 | 4 | 5 | 6 | 7 | 8 | 9 | 10 | 11 | 12 | 13 |
| підвал. | | L XXXVII | | приміщення | 3.4 | | | | | | | |
| | | L XXXVIII | | приміщення | 3.3 | | | | | | | |
| | | XXX XIV | | приміщення | 19.5 | | | | | | | |
| | | LXXXIX | | приміщення | 3.4 | | | | | | | |
| | | LXXX | | приміщення | 3.5 | | | | | | | |
| | | LXXXI | | приміщення | 3.5 | | | | | | | |
| | | LXXXII | | приміщення | 3.6 | | | | | | | |
| | | LXXXIII | | приміщення | 3.4 | | | | | | | |
| | | LXXXIV | | приміщення | 3.3 | | | | | | | |
| | | XXXXV | | приміщення | 33.0 | | | | | | | |
| | | XXXXVI | | сход. кім. | 12.2 | | | | | | | |
| | | XXXXVII | | приміщення | 28.2 | | | | | | | |
| | | LXXXVI | | приміщення | 3.1 | | | | | | | |
| | | LXXXVII | | приміщення | 3.2 | | | | | | | |
| | | LXXXVIII | | приміщення | 3.5 | | | | | | | |
| | | LXXXIX | | приміщення | 3.4 | | | | | | | |
| | | LXXXX | | приміщення | 3.6 | | | | | | | |
| | | XXXXXVIII | | приміщення | 12.2 | | | | | | | |
| | | LXXXXI | | приміщення | 8.3 | | | | | | | |
| | | XXXXIX | | приміщення | 38.3 | | | | | | | |
| | | L | | приміщення | 8.3 | | | | | | | |
| | | L I | | сход. кім. | 12.2 | | | | | | | |
| | | L II | | приміщення | 26.6 | | | | | | | |
| | | L III | | сход. кім. | 12.2 | | | | | | | |
| | | XXXXXII | | приміщення | 4.4 | | | | | | | |
| | | LXXXXIII | | приміщення | 4.8 | | | | | | | |

« 5 » 0X 200 6



Виконав

(підпис, прізвище)

Перевірив

(підпис, прізвище)

ЕКСПЛІКАЦІЯ

Відміряні приміщення до плану поверхів громадського будинку № 60 літер „а“

вулиця (провулок, площа) Шевченко

місто (селище, село) Білягород Дмитрівський

| Літер за планом | Поверхи | Номери груп приміщень | Номери приміщень | Призначення приміщень | Загальна площа приміщень (підрахована за формулами розрахунку площ) (кв. м.) | Площа приміщень (кв. м.) | | | Площа літніх приміщ. (кв. м.) | Площа приміщень загального користування (кв. м.) | Самовільно збудована, переобладнана площа приміщ. (кв. м.) | Примітка |
|-----------------|---------|-----------------------|------------------|-----------------------|--|---------------------------|---------|-----------|-------------------------------|--|--|----------|
| | | | | | | корисна (сума гр. 8 та 9) | основна | допоміжна | | | | |
| 1 | 2 | 3 | 4 | 5 | 6 | 7 | 8 | 9 | 10 | 11 | 12 | 13 |
| | | LXXXXIV | | приміщення | 12.3 | | | | | | | |
| ✓ | | LXXXXV | | приміщення | 3.5 | | ✓ | | ✓ | | | |
| ✓ | | LXXXXVI | | приміщення | 3.0 | | ✓ | | ✓ | | | |
| ✓ | | LXXXXVII | | приміщення | 1.4 | | ✓ | | ✓ | | | |
| ✓ | | LXXXXVIII | | приміщення | 1.4 | | ✓ | | ✓ | | | |
| ✓ | | LXXXXIX | | приміщення | 1.4 | | ✓ | | ✓ | | | |
| ✓ | | C | | приміщення | 1.4 | | ✓ | | ✓ | | | |
| ✓ | | CI | | приміщення | 3.1 | | ✓ | | ✓ | | | |
| ✓ | | CII | | приміщення | 6.0 | | ✓ | | ✓ | | | |
| ✓ | | LIV | | приміщення | 22.2 | | ✓ | | ✓ | | | |
| ✓ | | LV | | сходовий к.в. | 12.2 | | ✓ | | ✓ | | | |
| ✓ | | CIII | | приміщення | 16.7 | | ✓ | | ✓ | | | |
| ✓ | | LVII | | сходовий к.в. | 12,2 | | ✓ | | ✓ | | | |
| ✓ | | CIV | | приміщення | 5.6 | | ✓ | | ✓ | | | |
| ✓ | | CV | | торгівельне | 6.6 | | ✓ | | ✓ | | | |
| ✓ | | LVI | | приміщення | 17.6 | | ✓ | | ✓ | | | |
| | | | | Рахунок | 448.9 | | | | | | | |

15

114.3

336.1

всього об'єктів 96 шт.

22 помеш.



Виконав *[Signature]* (підпис, прізвище)

Перевіряв *[Signature]* (підпис, прізвище)

ПЛАН ПОБЕРХІВ

НА БУДІВЛЮ ЛІТ. "ПО ВУЛ. (ПРОВ.) Шевченка БУД. № 60

МАСШТАБ М-1: 200 МІСТО (СЕЛС. СЕЛ.) Б - Дністровський

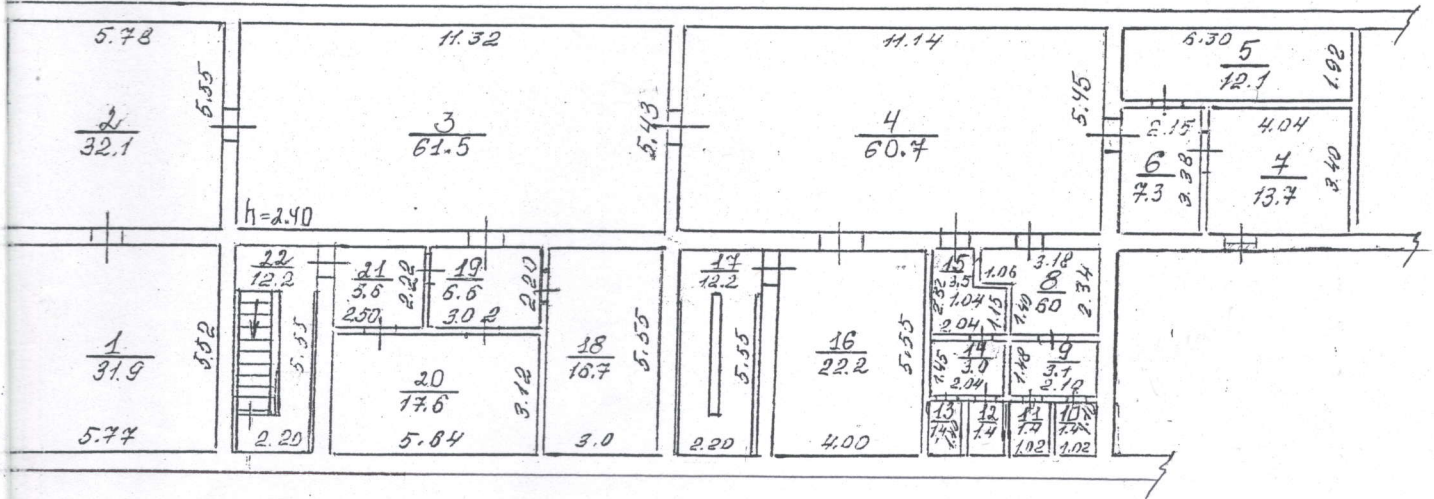

* Україна *

КОМУНАЛЬНЕ ПІДПРИЄМСТВО "БІОТІСТРОВСЬКИЙ * ОБ'ЄКТ"

"БІОТІСТРОВСЬКЕ БЮРО ТЕХНІЧНОЇ ІНВЕНТАРИЗАЦІЇ"

ІНВЕНТАРИЗАЦІЯ

№ 03350120

Креслав, копії

Дата висновок: 23.11.2010 р.

Підпис: В.М. Мусієв
 Підпис: М.І. Міхайленко
 Підпис: Г.В. Велиценко

ПЛАН
ЗАХИСНОЇ СПОРУДИ ЦИВІЛЬНОГО ЗАХИСТУ
(ЦИВІЛЬНОЇ ОБОРОНИ)

Протирадіаційне укриття
(сховище, протирадіаційне укриття)

обліковий №

56581

(згідно Акту)

№ 60, літер "А"

вулиця (провулок, площа)

Шевченка

місто (елище, село)

Б.-Житровський

район

М 1:200

ЕКОПЛІКАЦІЯ
ПРИМІЩЕНЬ ДО ПЛАНУ ЗАХИСНОЇ СПОРУДИ
ЦИВІЛЬНОГО ЗАХИСТУ (ЦИВІЛЬНОЇ ОБОРОНИ)

Протирадіаційне укриття

обліковий № 56581
 (згідно Акту)

(сховище, протирадіаційне укриття)

№ 60, літер а

вулиця (провулок, площа) Шевченка

місто (селище, село) Б. Дністровський

| Літера за планом | Поверхи | Номери основних приміщень | Номери допоміжних приміщень | Призначення приміщень | Загальна площа приміщень (підрахована за формулами розрахунку площі) (кв.м) (сума гр.7,10,11) | Площа приміщень (кв.м) | | | Площа під галереями входів, аварійних виходів (кв.м) | Площа під оголовками шахт припливної та витяжної вентиляції (кв.м) (дивись ДБН) | Примітка |
|------------------|---------|---------------------------|-----------------------------|-----------------------|---|---------------------------|---------|-----------|--|---|----------|
| | | | | | | корисна (сума гр. 8 та 9) | основна | допоміжна | | | |
| 1 | 2 | 3 | 4 | 5 | 6 | 7 | 8 | 9 | 10 | 11 | 12 |
| <u>а</u> | | | <u>1</u> | <u>приміщ.</u> | <u>31.9</u> | | | | | | |
| | | | <u>2</u> | <u>приміщ.</u> | <u>32.1</u> | | | | | | |
| | | | <u>3</u> | <u>приміщ.</u> | <u>61.5</u> | | | | | | |
| | | | <u>4</u> | <u>приміщ.</u> | <u>60.7</u> | | | | | | |
| | | | <u>5</u> | <u>приміщ.</u> | <u>12.1</u> | | | | | | |
| | | | <u>6</u> | <u>приміщ.</u> | <u>7.3</u> | | | | | | |
| | | | <u>7</u> | <u>приміщ.</u> | <u>13.4</u> | | | | | | |
| | | | <u>8</u> | <u>приміщ.</u> | <u>6.0</u> | | | | | | |
| | | | <u>9</u> | <u>приміщ.</u> | <u>3.1</u> | | | | | | |
| | | | <u>10</u> | <u>туалет</u> | <u>1.4</u> | | | | | | |
| | | | <u>11</u> | <u>туалет</u> | <u>1.4</u> | | | | | | |
| | | | <u>12</u> | <u>туалет</u> | <u>1.4</u> | | | | | | |
| | | | <u>13</u> | <u>туалет</u> | <u>1.4</u> | | | | | | |
| | | | <u>14</u> | <u>приміщ.</u> | <u>3.0</u> | | | | | | |
| | | | <u>15</u> | <u>приміщ.</u> | <u>3.5</u> | | | | | | |
| | | | <u>16</u> | <u>приміщ.</u> | <u>22.2</u> | | | | | | |
| | | | <u>17</u> | <u>приміщ.</u> | <u>12.2</u> | | | | | | |
| | | | <u>18</u> | <u>приміщ.</u> | <u>16.7</u> | | | | | | |
| | | | <u>19</u> | <u>приміщ.</u> | <u>6.6</u> | | | | | | |
| | | | <u>20</u> | <u>приміщ.</u> | <u>17.6</u> | | | | | | |
| | | | <u>21</u> | <u>приміщ.</u> | <u>5.6</u> | | | | | | |
| | | | <u>22</u> | <u>приміщ.</u> | <u>12.2</u> | | | | | | |
| Всього | | | | | 333.6 | | | | | | |



23. 11. 2010 року

[Handwritten signature]

1. По
2. Ти
3. Роз
- будин
- розта
4. Рік
5. Міс
6. Заг
7. Об'є
8. Кіль
9. Кіль
10. Буд
11. Заг
12. Інве

ОСНОВНІ ТЕХНІЧНІ ХАРАКТЕРИСТИКИ ЗАХИСНОЇ СПОРУДИ
 ЦИВІЛЬНОГО ЗАХИСТУ (ЦИВІЛЬНОЇ ОБОРОНИ)

Стратегічного значення укриття об'єктовий № 56581
 (сховище, протирадіаційне укриття) (згідно акту)

Загальні відомості

| | |
|--|-----------------------|
| 1. Показчик захисту (клас сховища, група ПРУ) | (K ₃) 100 |
| 2. Тип проекту | |
| 3. Розташування захисної споруди (вбудовано в будинок (будівлю), кількість поверхів, окремо розташовано) | вбудоване |
| 4. Рік вводу в експлуатацію | 30.12.1981 |
| 5. Місткість (осіб) | 300 чел. |
| 6. Загальна площа | 333,6 |
| 7. Об'єм захисної споруди | 1115 |
| 8. Кількість входів | 1 |
| 9. Кількість аварійних виходів | — |
| 10. Будівельна (балансова) вартість | 322 170,95 |
| 11. Загальний відсоток зносу | 31 |
| 12. Інвентаризаційна вартість | 398954 |

ТЕХНІЧНА ХАРАКТЕРИСТИКА КОНСТРУКТИВНИХ ЕЛЕМЕНТІВ

| № п/п | Найменування конструктивних елементів | Опис конструктивних елементів | % зносу |
|-------|--|-------------------------------|---------|
| 1 | Фундамент | Залізобетон | 35 |
| 2 | Покриття (перекриття) | залізобетонні панелі | 35 |
| 3 | Підлога | цемент | 35 |
| 4 | Зовнішні несучі стіни | залізобетон | 35 |
| 5 | Внутрішні стіни | цегла | 35 |
| 6 | Колони | — | — |
| 7 | Перегородки | цегла | 35 |
| 8 | Оздоблення внутрішнє | штукатурка | 35 |
| 9 | Входи (в т.ч. павільйони, галерея при наявності) | — | — |
| 10 | Аварійні виходи (в т.ч. павільйони, галерея при наявності) | — | — |
| 11 | Тамбур, тамбур-шлюз | — | — |
| 12 | Герметичні ставні | — | — |
| 13 | Захисно-герметичні двері | — | — |
| 14 | Вікна (для ПРУ) | — | — |
| 15 | Внутрішні двері | дерев'яні | 40 |
| 16 | Сходи | бетонні | 35 |
| 17 | Дренаж | — | — |
| 18 | Гідроізоляція | — | — |
| 19 | Вимощення по периметру | — | — |
| 20 | Обвалування споруди (грунт) | — | — |
| 21 | Загальний відсоток зносу | — | 31 |

| | | |
|----|---|---------|
| 1 | протипилові фільтри | |
| 2 | фільтри-поглиначі (ФП) | |
| 3 | герметичні клапани (ГК) | |
| 4 | клапани надмірного тиску (КПТ) | |
| 5 | повітроводи | |
| 6 | електроручні вентилятори | |
| 7 | вентилятори витяжної, приточної систем вентиляції | так |
| 8 | фільтри (ФГ-70) | |
| 9 | регенеративна установка (РУ-150/6) | |
| 10 | повітроохолоджувачі | |
| 11 | повітрозабори | |
| 12 | запірна арматура | |
| 13 | трубопроводи | |
| 14 | безнапірні та напірні баки | |
| 15 | санітарні прилади (рукомийники, унітази та інше) | так |
| 16 | резервуари для збору фекальних вод | |
| 17 | насоси відкачки | |
| 18 | Система опалення, гарячого водопостачання | |
| 19 | Система електропостачання | так так |
| 20 | Система електроосвітлення | |
| 21 | Захищені лінійні електростанції | |
| 22 | Зв'язок | |
| 23 | Противбухові пристрої | |
| 24 | Система пожежогасіння | |

ТЕХНІЧНИЙ ОПЕРАЦІЙНО-КОНСТРУКТИВНИЙ ВІСЬОБ'ЄКТ
 ТА БУКВЕЛІТЕРНОГО ОБЛАДНАННЯ ЗАХИСНОЇ СПОРУДИ ЦИВІЛЬНОГО
 ЗАХИСТУ (ЦИВІЛЬНОЇ ОБОРОНИ)

Протипрозрадіаційне укриття
 (сховище, протипрозрадіаційне укриття)

обліковий №

56581

(згідно Акту)

| № з/п | Частина будівель, конструкцій інженерного обладнання | | Од. виміру | Кількість | Технічний стан (опис дефектів і пошкодж.) | Потреба | | Відремонтовано за рік, кількість стояків |
|-------|--|--|----------------|-----------|--|---------|--------|--|
| | | | | | | ремонт | заміна | |
| 1 | 2 | | 3 | 4 | 5 | 6 | 7 | 8 |
| 1 | Фундамент | | п.м | 97,52 | осідання фунда-менту тріщини | | | |
| 2 | Покриття (переkritтя) | | м ² | 430,8 | тріщини в місцях сполучень | | | |
| 3 | Підлога | | " | 333,6 | стерпкість підлоги | | | |
| 4 | Стіни | Зовнішні | " | 213,08 | тріщини віднаслідкувальні катурки | | | |
| | | Внутрішні | " | 177,74 | | | | |
| | | Колони і перегородки | шт. | 19 | | | | |
| 5 | Оздоблення внутрішнє | | м ² | 683,88 | тріщини віднаслідкувальні катурки | | | |
| 6 | Вхід | Павільйон | " | — | | | | |
| | | Галерея | " | — | | | | |
| | | Тамбур, тамбур-шлюз | " | — | | | | |
| 7 | Аварійний вихід | Павільйон | " | — | | | | |
| | | Галерея | " | — | | | | |
| | | Оголовки аварійних виходів і повітрязаборних каналів | шт. | — | | | | |
| 8 | Герметичні ставні і двері | Герметичні ставні | шт. | — | вогнєстійкі тріщини в місцях сполучень коробок | | | |
| | | Герметичні двері | " | — | | | | |
| | | Захисно-герметичні двері | " | — | | | | |
| | | Внутрішні двері | м ² | 15,96 | | | | |
| 9 | Сходи | Марші | м ² | 3,74 | стерпкість підлоги тріщини | | | |
| | | Плошадки | " | 2,42 | | | | |
| | | Поручні | п.м | — | | | | |
| 10 | Водовідведення | Дренаж | " | — | | | | |
| | | Гідроізоляція | " | — | | | | |
| | | Вимощення по периметру | " | — | | | | |
| 11 | Обвалування споруди | | м ² | — | | | | |
| | | Протипилові фільтри | шт. | 1 | | | | |
| | | Фільтри-поглиначі (ФП) | " | 1 | | | | |
| | | Гермоклапани (ГК) | " | 1 | | | | |

| | | | | | | | |
|----|--------------------------------------|--|-----|--------|--|--|--|
| 12 | Система вентиляції | Випускні надмірного тиску (КНТ) | -" | — | | | |
| | | Повітроводи | п.м | — | | | |
| | | Електроручні вентилятори | шт. | — | | | |
| | | Вентилятори витяжної, приточної системи вентиляції | -" | — | | | |
| | | Фільтр ФГ-70 | -" | — | | | |
| | | Регенеративна установка РУ-150/6 | -" | — | | | |
| | | Повітроохолоджувачі | -" | — | | | |
| | | Повітрозабори | -" | — | | | |
| | | Противибухові пристрої | -" | — | | | |
| | | Пришивні і витяжні системи | -" | — | | | |
| 13 | Водопостачання | Запірна арматура | -" | — | | | |
| | | Трубопроводи водопостачання | п.м | — | | | |
| | | Безнапірні та напірні баки | шт. | — | | | |
| | | Душові установки | -" | — | | | |
| 14 | Система каналізації | Санітарні прилади (рукомийники, унітази тощо) | -" | 2 4 | | | |
| | | Трубопроводи каналізації | п.м | — | | | |
| | | Резервуар для збору фекальних вод | шт. | — | | | |
| | | Насоси відкачки | -" | — | | | |
| | | Запірна арматура | -" | — | | | |
| 15 | Система опалення | Запірна арматура | -" | — | | | |
| | | Трубопроводи | п.м | — | | | |
| | | Гаряче водопостачання | -" | — | | | |
| 16 | Електропостачання, електроосвітлення | Мережі | -" | — | | | |
| | | Щитові | шт. | — | | | |
| | | Світильники | -" | — | | | |
| | | Заземлення електроспоживачів | -" | — | | | |
| 17 | Дизельна електростанція | Вузли та агрегати | -" | — | | | |
| | | Захисні ворота, двері, ставні | -" | — | | | |
| | | Оголовки повітрязаборних та вихлопних каналів | -" | — | | | |
| | | Противибухові пристрої | -" | — | | | |
| | | Противиполові фільтри | -" | — | | | |
| | | Гермоклапани, клапани надмірного тиску | -" | — | | | |
| | | Теплоізоляція, компенсатор на вихлопній трубі | -" | — | | | |
| | | Піддони під витратними паливними баками | -" | — | | | |
| | | Автоматизована система пожежогасіння | -" | — | | | |

| | | | | | | | | |
|----|-----------------------|--------------|----|---|--|--|--|--|
| 18 | Система пожежогасіння | | -" | — | | | | |
| 19 | Зв'язок | Радіоприймач | -" | — | | | | |
| | | Телефон | -" | — | | | | |